JA
UD

(주)디에이자우드건축도시

JAUD

JAUD ARCHITECTS is a knowledge based design firm with a proprietary methodology.

VALUE
CREATOR

JAUD
Co,LTD

We at JAUD Co.LTD(In Associated with D Arch) aim to bridge the growing extreme disengagement in our countries not only in Korea and Vietnam but also society between private and public, self and common.
We would like to seamless connected people to nature and each other through a variety of communal spaces. While holding an optimistic outlook at increading density, we see Architecture and urban design as a way to mold, define and humanize the public realm.

“Above and Beyond” and looking beyond any single practice area at the firm’s core is a philosophy of convergence, whereby adiversity of practices, disciplines, and perspectives come together to yield practical and holistic solutions.

International

자우드건축도시는 국제건축과 아시아의 급속한 도시화의 문제에 초점을 맞춘 건축, 도시 디자인 회사 입니다. 최고 수준의 국제 지식을 제공하기 위해 서울 및 베트남 하노이에 현지 사무실을 가지고 있으며, 전신인 진아건축으로부터 이어져온 지난 40년동안, 국제 경험이 풍부한 다양한 직원과 함께 국제적 건축 및 도시 프로젝트를 성공적으로 이끌었습니다.

JAUD is an international architecture and urban design firm focused on the issue of rapid urbanization in Asia. With offices in Seoul, Hanoi. JAUD is positioned to provide the highest standard of international knowledge with local presence. JAUD is former JINA Architects brings 40 years of successful implementation of international architectural and urban projects with experienced international staff, including local experts.

Design Knowledge

자우드건축도시는 독점적인 방법론인 ‘Design Knowledge ’을 기반으로 하는 디자인 회사 입니다. ‘Design Knowledge ’를 바탕으로 지역 설계, 일반 계획, 세부 계획 및 설계, 건축설계 / 엔지니어링 을 성공적으로 계획합니다.

JAUD is a knowledge based design firm with a proprietary methodology, ‘Knowledge Design’ which is the basis of the successful execution of Regional Planning, General Planning, Detailed Planning & Design, Architectural Design/Engineering.

Collaboration

자우드건축도시는 타 회사와의 협업을 통해 더 나은 결과를 낳을 수 있는 노력을 꾸준히 하고 있습니다. 특히 해외 건축소사무소와의 연계에 의한 프로젝트 진행은 보다 풍부하고 효과적인 질적 발전을 도모합니다.

JAUD serves the Public sector such as Central Government, Local Governments and Government Agencies with collaborations with Local and International engineering and consulting firms. For our Private sector clients, we establish a strategic position that includes our clients to work in the interest of negotiation and implementation with the public sector through JAUD’s unique ‘Public Private Partnership Philosophy.’

Urban Finance

자우드건축도시는 고객 목표의 실현 가능성, 구현 및 현실적인 실현 여부에 따라 디자인을 판단합니다. 왜냐하면 우리는 시장의 표준설계 프로세스의 각 단계에서 경제성에 초점을 맞추기 때문입니다. 또한 자우드건축도시는 신흥시장의 경우 자우드건축도시만의 ‘Urban Finance’ 메커니즘을 통해 국제개발은행(WB, ADB)뿐만 아니라 다른 기증자의 조직과 협업을 할 수 있는 독특한 위치에 있습니다.

JAUD believes the measure of our design depends on the feasibility, implementation and realization of our clients objectives. That is why we focus on economic feasibility during each phase of the design process with market standards. For emerging markets, we are in a unique position to work with International Development Banks (WB, ADB) as well as other donor organizations through our ‘Urban Finance’ mechanism.

JAUD's Philosophy

Design Knowledge

자우드건축도시가 만드는 것은 단순한 건축이 아닙니다. 신뢰입니다.

'자우드건축도시가 수행하는 프로젝트는 전 과정이 막힘 없이 진행된다.'
'자우드건축도시가 계획한 프로젝트는 시장에서 반드시 성공한다.'
'자우드건축도시가 디자인한 결과물은 많은 사람들에게 지속적으로 문화적, 경제적 가치를 나누어준다.'

신뢰를 만드는 것이 자우드건축도시의 임무입니다.
신뢰는 Process와 Quality를 완벽하게 꿰뚫는 Design Knowledge를 통해서 달성할 수 있습니다. 자우드건축도시는 인재에 대한 투자, 지식을 최우선으로 하는 경영원칙을 바탕으로 더 큰 신뢰를 만들어 낼 수 있는 Design Knowledge 를 구축해 나가고 있습니다.

We create reliability through Design Knowledge.

'JAUD performs a smooth execution of the entire project from inception through completion.'
'Projects planned by JAUD guarantee success in the market.'
'JAUD's design possess their own cultural and economic value.'

It is our responsibility to build this kind of reliability. Design Knowledge demands a rigorous process resulting in sound quality. Through a management system centered on investing in talent and enhancing experience, JAUD accumulates Design Knowledge resulting in proven reliability.

Awards

2005
SK Telecom 본사사옥 / 서울시 건축상 / 은상
한국건축문화대상 / 가작
Sk T-Tower
Seoul City Architecture Award / Silver prize
Korean Architecture Award / Honorable mention

2006
서울 오페라 하우스 국제현상설계 / 2등
Seoul Opera House Compeition / 2nd Prize

2007
행정중심복합도시 현상설계 / 1등
New Capital of Korea Competition / 1st Prize

평택 국제화 지구 마스터플랜 현상설계 / 1등
Pyeongtaek City Master plan Competition / 1st Prize

광교 신도시 CBD 마스터플랜 현상설계 / 1등
Gwanggyo City CBD Master plan Competition / 1st Prize

2008
한국외국어대학교 마스터플랜 현상설계 / 1등
HUFS Master plan Competition / 1st Prize

고덕 신도시 마스터플랜 현상설계 / 1등
Godeok City Master plan Competition / 1st Prize

베트남 하노이 수도계획 국제현상설계 / 1등
Great Hanoi
Master Urban Plan of The Expanded Hanoi Capital
International Competition / 1st Prize

2009
베트남 Petrowaco Tower 국제현상설계 / 1등
Petrowaco Tower Competition / 1st Prize

한국외국어대학교 구본관 리모델링 현상설계 / 1등
HUFS Old Main Buliding Remodeling Competition / 1st Prize

2010
SK 텔레시스 판교사옥 / 경기도 건축문화대상 / 대상
Architecture Culture Award / Grand Prize

송도 커널워크 / 한국건축문화대상 / 우수상
Architecture Culture Award / Congeniality Prize

2011
BID
International Quality Summit Award(IQS)
in Gold category Hanoi Capital Construction Master Plan to 2030 and Vision to 2050 Hanoi, Vietnam, AIA New York, Design Award-Urban Design : Merit Award

미래에셋 센터원 / 건축문화대상 / 은상
Architecture Culture Award / Silver Prize

미래에셋 센터원 입면 디자인
Mirae Asset CENTER1 Facade Design
Good Design Award of the Administrator PPS

한국외국어대학교 다목적관 현상설계 / 1등
HUFS Multies Puposed Hall Competition / 1st Prize

CV4 Complex 국제현상설계 / 1등
Petrovietnam CV4 Competition / 1st Prize

2012
녹십자 오창공장 체육관 / 청원군 아름다운 건축물 / 우수상
Greencross Ochang Factory Gymnasium
Cheongwon Architecture Award / Excellence Award

베트남 하노이 수도계획 마스터플랜
Hanoi Capital Master Plan Vision 2030 to 2050
Ministry of Construction / Vietnam Honor Awards

포스코 더 샵 Green Avenue 아파트 / 대상
Posco the # Green Avenue Apartment
Korea Housing Award / Grand Prize

2013
부산 에코델타'시티 전망대 및 사무소현상설계 / 1등
Busan Eco Delta City Observatory Competition / 1st Prize

RFHIC 평촌 사옥 신축공사 현상설계 / 1등
RFHIC Headquart Competition / 1st Prize

베트남 닥농지역 마스터플랜
Gia Nghia General Master Plan 2030 to 2050 / Merit Awards

2015
베트남 다낭시 한강 마스터플랜 / 1등
Vietnam Da Nang han River Masterplan
International Competition / 1st Prize

부산 에코델타시티 특화구역 마스터플랜 / 1등
Busan Eco Delta City Special District Master Plan Competition / 1st Prize

2016
베트남 삼손 마스터플랜 / 1등
Sam Son Masterplan, Thanh Hoa, Vietnam
International Competition / 1st Prize

2017
베트남 다낭 어린이센터 / 베트남건축상 / 1등
Vietnam Da Nang Child Culture Center / Vietnam Architecture Awards 2017 / 1st Prize

베트남 다낭 사이언스 도서관 / 베트남건축상 / 2등
Vietnam Da Nang Science Library / Vietnam Architecture Awards 2017 / 2nd Prize

JAUD’s Profile

About JAUD

회사명
(주)디에이자우드건축도시
In Association with D Arch

설립연도
2016년(JINA 1969)

대표이사
김도연, Mai Nguyen Tra Mi(D Arch)

웹싸이트
www.dajaud.com

등록
건축사사무소 등록 (등록번호 : 553-87-00387)
감리전문회사 등록

가입단체
대한건축사협회
한국건축가협회
한국건설감리협회
한국도시설계학회
미국건축협회
미국그린빌딩위원회
베트남 도시포럼
베트남 그린빌딩 위원회

주소

서울
서울특별시 강남구 학동로6길 11 4층 41호
우)06111
Tel : 02) 3444-2357 Fax : 02) 3444-2358

하노이
베트남 하노이 롯데타워 30층
우)3011

Company
JAUD Co., Ltd
In Association with D Arch

Foundation
2016 (former JINA 1969)

Representative
Do-Yeon Kim, Mai Nguyen Tra Mi(D Arch)

Website
www.dajaud.com

Registration
Architectural Design & Engineering
Specialist of Construction Supervision

Member of
Korea Institute of Registered Architects
Korean Institute of Architects
Korea Principal Engineers Association
Urban Design Institute of Korea
American Institute of Architect
USA Green Building Council
Member of Vietnam Urban Forum
Member of Vietnam Green Building Council (LOTUS)

Address

Seoul Office
4F 41, Hana Bldg., Hakdong-Ro 6 Gil
Gangnam-Gu, Seoul, Korea (06111)
Tel : 82.2.3444.2357 Fax : 82.2.3444.2358

Hanoi Office
#3011, 30th Floor, LOTTE Bldg.,
54 Lieu Giai Street, Ba Dinh District, Hanoi, Vietnam
Tel : 82.24.3395.8999 Fax : 82.24.3375.8999

Global Projects

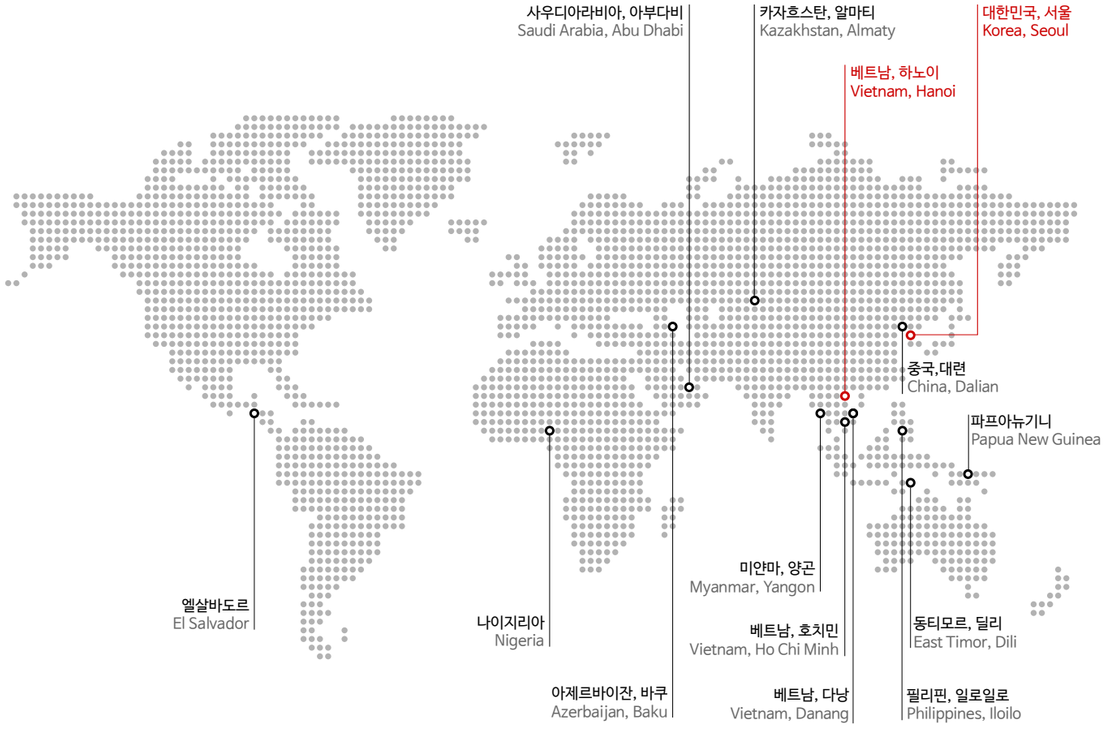

JAUD's Executives

Do Yeon, Kim 김 도 연

President/CEO

김도연 사장은 최고경영 책임자로서 다양한 프로젝트의 설계경험과 오랜 외국에서의 실무를 통해 글로벌한 업무수행능력을 갖추고 있습니다. 또한 US Green Building Council 회원으로서 친환경 건축인증 LEED를 보유하고 있어 최근 주목 받는 친환경 건축에 대해서도 전문가적 지식을 지니고 있습니다.

Doyeon Kim is the President at JAUD Architects. Mr. Kim is a specialist in residential, mixed-use design, commercial complex, primary and high school education facilities, hospitality design and urban design with LEED® AP domestically and internationally. Prior to founding Jaud architects in 2016, he was an associate focusing on design and management at jina Architects and Perkins Eastman in New York.

Major Work / 대표 프로젝트

Song Do Canal City
Dong Truc-Ngoc Liep Ecological City Master plan, Hanoi, Vietnam
Lamb's Club Theater, Mixed-Use
Center 1
Songdo D7-D8 residential
Devis Tower
SK Communications HQ
Dalian Oriental HQ Building, Dalian, China
Cartier Flagship Store
Master Plan of The Expanded Hanoi Capital, Vietnam
Azerbaijan Baku New City Masterplan
Danang D-City Masterplan, Danang, Vienam
Tu-Thiem Mixed-use Materplan, Tu-Thiem, Vienam

Experience / 경력

Perkins Eastman New York, USA
Stott Associates Chicago, USA
Jina Architects
JAUD Architects

License / 자격

AIA / LEED AP / RA / APA
US Green Building Council. 정회원
National Council of Architectural Registration Board (NCARB).정회원
Architectural League of New York. 정회원

Mai Nguyen Tra Mi

Vice President / Managing Director

Mai Nguyen Tra Mi는 자우드건축도시의 부사장으로 베트남 D Arch의 소장입니다. 베트남 하노이에 상주하며 건축 및 도시디자인 분야에서 다양한 경력을 쌓고 마케팅, 도시개발, 호텔, 비즈니스 오피스등 복합용도의 전문가로 활동중 입니다.

Mai Nguyen Tra Mi is Vice President at JAUD Co., LTD. And General Director of D Arch (in association with JAUD) After years of experience around 10 years Architectural and Urban Design Fields, She is a specialist of Marketing, Urban Finance and Management , Urban re-development Project such as Hotel, Business Office, Commercial, and Mixed-Use Complex.

Major Work / 대표 프로젝트

Great Hanoi, Master Plan of The Expanded Hanoi Capital, Vietnam
Dong Truc-Ngoc Liep Ecological City Masteplan, Hanoi, Vietnam
Azerbaijan Baku New City Masterplan
Caspian Phoenix City Masterplan
Danang D-City Masterplan, Danang, Vietnam
Thu-Thiem Mixed-use Materplan, Thu-Thiem, Vietnam
Da Nang Science Library, Vietnam
Da Nang Children Center, Vietnam

Experience / 경력

Bank of America. USA
JINA Architects, CO., LTD.
JAUD Architects / D Arch Co., LTD

Jae Hun, Kim 김 재 훈

Principal / Strategic Planning

김재훈은 자우드건축도시의 이사로서, 20여년 간의 경력을 바탕으로 유수의 대형 도시개발 프로젝트 수행 경험을 가지고 있습니다. 김재훈이사는 주거시설 및 복합시설, 도시계획 전문가로서 국내는 물론 해외의 여러 프로젝트를 성공적으로 수행하였습니다.

Jae hun Kim is the Principal at JAUD Architects. He has been working as strategy Director on developing several medium and large scale projects in Vietnam as well as in Korea, including Dak Nong master plan, Dong Truc-Ngoc Liep Ecological City Master plan and Kwang-gyo New Town Master plan. He has considerable experiences managing strategy integrated project and provides convincing and clear direction of project through strategic analysis.

Major Work / 대표 프로젝트

Seo-Gang Alumni hall
Shinsung Myun-Mok Apartment
Sam San Apartment
Jam-sil Apartment
Sogang Building
Raedo Officetel
Anyang Posvill
SK Communications HQ, Pangyo
Paichai Jeongdong Building
Gwang-gyo New Town Master plan
Godeok New Town, Master plan
SK-Telecom Headquters
Master Urban Plan of The Expanded Hanoi Capital, Hanoi, Vietnam
Dong Truc-Ngoc Liep Ecological City Master plan, Hanoi, Vietnam
Busan Eco Delta City Special District Master Plan
Vietnam Sam son Master Plan

License / 자격

Licensed Engineer Architect in Korea

Experience / 경력

Hwan Kyung Architecture Association
Jungunsa Architects
JINA Architects
JAUD CO., LTD.

Sung Un, Park 박 성 언

Principal / Design Director / KIRA

박성언은 자우드건축도시의 소장으로 대표건축사입니다. 약 20년의 프로젝트의 경험을 바탕으로 호텔, 오피스, 병원, 도심상업 및 복합용도와 같은 복합 프로젝트의 전문가로서 다양한 프로젝트를 성공적으로 수행하였습니다.

Sungun Park is the Design Director in JAUD Architects. With project experiences of around twenty years, He is a specialist on urban re-development projects such as hotel, class A office, commercial and mixed-use complex in CBD. Also, He has considerable experience managing integrated project and implementation and has specific expertise in contract administration and execution. Part of his management task is the application of the practice's quality management system.

Major Work / 대표 프로젝트

Chung-Ang UNIV. Seul Campus Masterplan
Jamsil Galleria Palace, Songpa-gu, Seoul
Sajik-dong DOOSAN Residence complex Building
Hanwha Research Center
Singsung Sport Center, Ochang
Dawoo Prugio Apartment, Pyeong-taek
HUFS 2nd Dormitory, Yongin
JEIL Pharmaceutical Factory(GMP)
Myeong-dong Nara-Kiwoom Office
Busan Eco Delta City Observatory

License / 자격

KIRA

Experience / 경력

Gansam Architects & Partners
JINA Architects
JAUD CO., LTD.

Ji Hun, Lee 이 지 훈

Principal / Design Director

이지훈은 자우드건축도시의 소장으로 건축디자인을 총괄하고 있습니다. 현재 디자인 디렉터로 다낭 한강 마스트플랜, 에코델타시티 마스터플랜과 전망대, 베트남 삼손지역 마스터플랜과 같은 다양한 프로젝트의 설계 프로세스를 총괄해습니다. 또한 2015년 부터 한양대학교와 건국대학교에 출강하고 있습니다.

Jihun Lee is the Design Director at JAUD Architects. Currently, as Design Director, he has led the design process of numerous projects and competitions, including Eco Delta City Special District Masterplan, Eco Delta City Observatory and Vietnam Samson District Masterplan. Mr. Lee has held academic teaching position since 2015 as Adjunct Professor at School of Architecture, Hanyang University & Graduate School of Architectuture, Konkuk University in Korea.

Major Work / 대표 프로젝트

Center 1, Euljiro 2-5 Block Mixed Use
Seoul National University Dormitory
Vietnam Ha Noi Petrowaco Residencial Complex
Hankuk University of Foreign Studies Old Main Building Remodeling & Underground Campus _
Vietnam Ha Noi Petrovitnam CV 4.4 Mixed-use
Bangbaedong 1-138 Retail
Vietnam Da Nang Software Park No.2
RFHIC Pyeongchon Headquarters
Busan Eco Delta City Observatory
Myanmar Thuwana Riverside Residential Complex
Vietnam Danang Han River Master Plan
Busan Eco Delta City Special District Master Plan
Vietnam Sam son Master Plan

Teaching Experience / 강의

Kunsan National University 2008, 2018
Hanyang Women's University 2011
Hanyang University ERICA 2015 ~
Graduate school of architecture Konkuk University 2016 ~

Experience / 경력

JINA Architects
JAUD CO., LTD.

Yun Hyung, Lee 이 윤 형

Principal / Project Director / VAA

이윤형은 자우드건축도시의 소장으로 베트남에 등록된 건축가 입니다. 그는 베트남 현지에서 대학건축, 도서관, 호텔 , 공장 등의 건축 프로젝트에 대한 다양한 프로젝트 경험을 가지고 있습니다. 한국과 베트남 사이에서 프로젝트에 대한 코디네이션을 맞고 있으며 하노이에 거주중입니다.

Yun Hyung Lee is the associate principal at JAUD Architects. He is a registered Architect in Vietnam. And he has many experience of architecture project and construction supervision. For example apartment, university building, library, hotel, factory, commercial. He is doing various Projects in HCMC and Hanoi, Vietnam and other overseas.

Major Work / 대표 프로젝트

Wangsimni Station Complex
Masan Walmart
Rural Development Administration
Hapchun Adelscott Club House
Magnolia Hotel, Da Nang, Vietnam
Da Nang Science Library, Da Nang, Vietnam
Da Nang Child Cultural Center, Da Nang, Vietnam
Sookmyung Women's University Centennial Hall
Chunan Baeksuk Elementary and Middle School
Kunsan Seohae University
Chunan Byungchun Library
Ahlone Condominium , Myanmar
XI Riverview Palace , HCMC, Vietnam
Hi Tech agricultural Cluster, Hanoi, Vietnam
Sam Son Masterplan, Thanh Hoa, Vietnam

License / 자격

VAA

Experience / 경력

CHANG-JO Architects
JINA Architects
JAUD CO., LTD.

JAUD's Services

Architectural Design

기획설계, 계획설계, 중간설계, 실시설계,
조경설계, 전시설계, 시방서 및 예산관리,
입찰지원, 투시도, 모델, 설계현장지원

Pre-design Service, Schematic Design,
Design Development,
Contract Document,
Landscape Design, Interior Design,
Exhibition Design,
Specification & Construction Cost
Control, Procurement Service,
Rendering & Model-Making,
On-site Construction
Document Assistance

Strategic Planning / Feasibility

프로그래밍, 관련법규 및 규모검토,
예상 공기 및 공사비 판당,
개발타당성 검토,
개발사업계획

Programming, Local Building Code
and Regulations Research,
Estimate of Contract Cost,
Project Feasibility Study,
Project Planning

Research & Analysis

예비타당성 조사, 기술제안

Preliminary Feasibility Study,
Development Feasibility Study

Environmental Planning

기획설계, 계획설계, 중간설계, 실시설계,
조경설계, 전시설계, 시방서 및 예산관리,
입찰지원, 투시도, 모델, 설계현장지원

Housing Development Planning,
Environmental Planning,
District/Zoning Planning,
Recreational Facility Planning,
Landscape Planning,
Urban Planning of Revitalization
Document Assistance

Remodeling/Renovating

기존 시설조사, 기능 및 용도개선 작업

Existing Condition Research,
Planning and Improving Service for
Existing Condition

Interior Design

환경디자인, 공간 및 환경색채계획,
디자인 컨설팅

Environmental Design, Spatial
& Colour Planning, Design Consulting

Construction Service

시공감리,DCM, 공사예산 관리
공정관리, 기술지도

Construction Supervision,
Design Construction
Management,
Cost Control, Schedule Control,
Quality Control
Project Management

Sustainable Design

친환경디자인, 친환경 기술 개발

Eco-friendly Design, Sustainable
Technology Development and
Supporting

Technical proposal

공사비 절감방안, 공기단축방안,
고도기술제안, 신기술.신공법
적용 여부 검토

Ways for Reducing Construction Cost,
Ways for Shortening Construction
Duration,
Ways for Heightening the Value of
Construction,
Review of the Adaptation for
Newly Developed Techniques or
Methods

Urban Design/Masterplan

마스터플랜, 도시설계, 지구단위계획
광역도시계획, 도시기본계획

Urban Design/ Urban Planning
Master Plan
Zoning Plan
Detail Plan

'Quality over Quantity'

JAUD is a knowledge based design firm with a proprietary methodology.

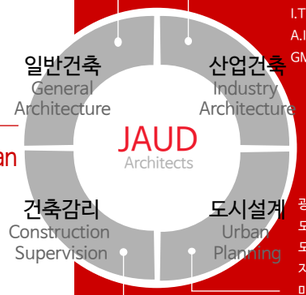

일반건축 / General Architecture
업무시설 / Office
상업&레져시설 / Retai & Leisure
의료&실버시설 / heathcare
주거시설 및 주상복합 / Residence
교육 및 연구시설 / Education
재건축,재정비사업 / Reconstruction

B.T (Bio Technology)
I.T (Information Technology)
A.I (Automobile Industry)
GMP (Good Manufacturing Practice)

광역도시계획 / Regional Plan
도시기본계획 / General Plan
도시관리계획 / Urban Management Plan
지구단위계획 / District Units Plan
마스터 플랜 / Master Plan

시공감리 / Construction Supervision
품질관리 / Quality Control
설계변경관리 / Design Change Management

JAUD

Works

Selected Project

Office
Education & Research
Commercial & Mixed-Use & Hospitality
Healthcare
Residential
Industrial & GMP
Cultural & Goverment & Civic
Urban
Overseas

Office

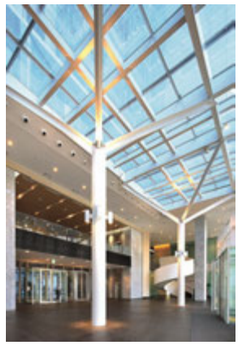

Mirea Asset Center1 (LEED Silver Certified), Seoul, Korea
미래에셋 센터원

위 치 : 서울시 연면적 : 168,050㎡ 규 모 : 지하 8층, 지상 32층 연 도 : 2010

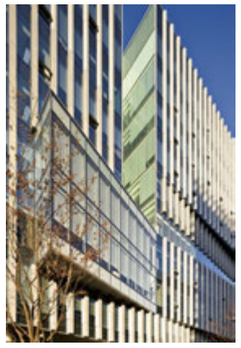

Pangyo Headquarters 'The Planet', Pangyo, Korea
SK플래닛 판교신사옥 신축공사

위 치 : 경기도 성남시 연면적 : 49,410㎡ 규 모 : 지하 5층, 지상 10층 연 도 : 2013

SK Telesys Pangyo Headquarters, Pangyo, Korea
판교테크노밸리 SK텔레시스

위 치 : 경기도 성남시 연면적 : 9,976㎡ 규 모 : 지하 4층, 지상 10층 연 도 : 2010

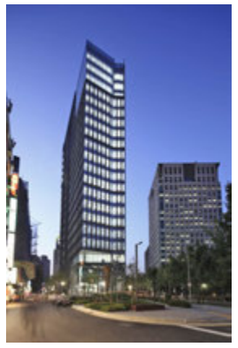

Centerpoint, Seoul, Korea
센터포인트

위 치 : 서울시 연면적 : 38,924㎡ 규 모 : 지하 7층, 지상 22층 연 도 : 2014

Office

Hungkuk Life Insurance Headquarters, Seoul, Korea
흥국생명본사
위 치 : 서울시 연면적 : 72,221㎡ 규 모 : 지하 7층, 지상 27층 연 도 : 2001

Paichai Jeongdong Buildiing, Seoul, Korea
배재정동
위 치 : 서울시 연면적 : 37,223㎡ 규 모 : 지하 7층, 지상 11층 연 도 : 2004

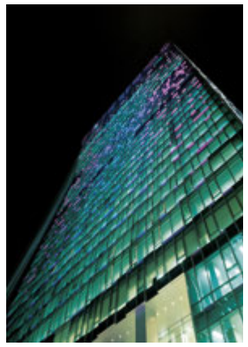

SK-Telecom Headquters, Seoul, Korea
SK 텔레콤
위 치 : 서울시 연면적 : 92,627.16㎡ 규 모 : 지하 6층, 지상 33층 연 도 : 2001

DEVIS Tower, Seoul, Korea
데비스타워
위 치 : 서울시 연면적 : 55,482㎡ 규 모 : 지하 6층, 지상 23층 연 도 : 2008

DEHYUN Green tower, Seoul, Korea
대현논현동사옥
위 치 : 서울시 연면적 : 8,300㎡ 규 모 : 지하 6층, 지상 15층 연 도 : 2010

FKI Headquarters 'The Beacon', Seoul, Korea
전경련 사옥 신축공사 현상설계
위 치 : 서울시 연면적 : 176,511.77㎡ 규 모 : 지하 6층, 지상 60층 연 도 : 2008

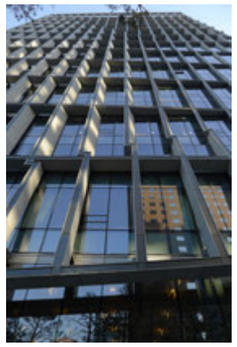

State Tower Namsan Facade Design, Seoul, Korea
스테이트 남산 입면디자인
위 치 : 서울시 연면적 : 66,800.00㎡ 규 모 : 지하5층, 지상24층 연 도 : 2011

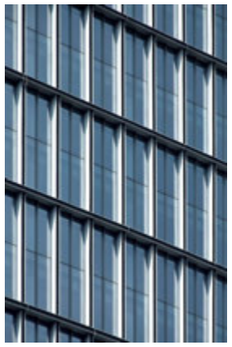

State Tower Gwangwhamoon Facade Design , Seoul, Korea
스테이트 광화문 입면디자인
위 치 : 서울시 연면적 : 40,985.00㎡ 규 모 : 지하 7층, 지상 27층 연 도 : 2011

Office

Ubins Headquarters, Anyang-si, Korea
안양 관양지구 유빈스사옥
위 치 : 안양시 연면적 : 10,104.00㎡ 규 모 : 지하 4층, 지상 8층 연 도 : 2012

VNPT Headquarters, Hanoi, Vietnam
베트남 하노이 오피스텔(VNPT) 현상설계
위 치 : 베트남 하노이 연면적 : 107,764.00㎡ 규 모 : 지상 33층 연 도 : 2009

KORAIL Retail's Yeongdeungpo Headquarters, Seoul, Korea
코레일유통㈜ 본사사옥 신축 현상설계
위 치 : 서울시 연면적 : 51,443.31㎡ 규 모 : 지하 4층, 지상 20층 연 도 : 2012

NEWGENS Pyeongchon Headquarters, Anyang-si, Korea
평촌 스마트스퀘어 뉴젠스 사옥 지명현상설계
위 치 : 안양시 연면적 : 6,496.17㎡ 규 모 : 지하 1층, 지상 7층 연 도 : 2013

Suwon-KoyoChaRo Headquarters, Suwon-si, Korea
수원교차로 신사옥
위 치 : 수원시 연면적 : 5,264.55㎡ 규 모 : 지상 7층 연 도 : 2011

NAVIWORKS Pyeongchon Headquarters,Anyang-si, Korea
평촌 스마트스퀘어 네비웍스 사옥 지명현상설계
위 치 : 안양시 연면적 : 13,053.05㎡ 규 모 : 지하 1층, 지상 8층 연 도 : 2013

ARTVIEW Pyeongchon Headquarters, Anyang-si, Korea
평촌 스마트스퀘어 아트뷰 사옥 지명현상설계
위 치 : 안양시 연면적 : 7,263.68㎡ 규 모 : 지하 1층, 지상 6층 연 도 : 2013

YUDO Pyeongchon Headquarters, Anyang-si, Korea
평촌 스마트스퀘어 유도 사옥 지명현상설계
위 치 : 안양시 연면적 : 16,865.52㎡ 규 모 : 지하 2층, 지상 10층 연 도 : 2013

Education & Research

HUFS Old Main Building Remodeling & Underground Campus, Seoul, Korea
한국외대 구본관 리모델링 및 지하복합시설 현상설계

위 치 : 서울시 연면적 : 7,889.00㎡ 규 모 : 지하 2층, 지상 3층 연 도 : 2009-2010

HUFS Yongin Campus Main Building Centennial Complex, Yongin-si, Korea
한국외국어 대학교 백년관

위 치 : 용인시 연면적 : 20,784.00㎡ 규 모 : 지하 1층, 지상 11층 연 도 : 2009

Seoul National University Dormitory(BTL), Seoul, Korea
서울대 대학원 기숙사 BTL

위 치 : 서울시 연면적 : 67,257.00㎡ 규 모 : 지하 2층, 지상 3층 연 도 : 2007-2010

HUFS Yongin Campus Residential Quad 2nd Dormitory, Yongin-si, Korea
한국외대 용인캠퍼스 제2기숙사

위 치 : 용인시 연면적 : 40,908.98㎡ 규 모 : 지하 1층, 지상 8-9층 연 도 : 2009-2011

Education & Research

Software Park No.2, Da Nang, Vietnam
다낭 IT 센터

위 치 : 베트남 다낭시 연면적 : 18,000.00㎡ 규 모 : 지하 6층, 지상 23층 연 도 : 2013

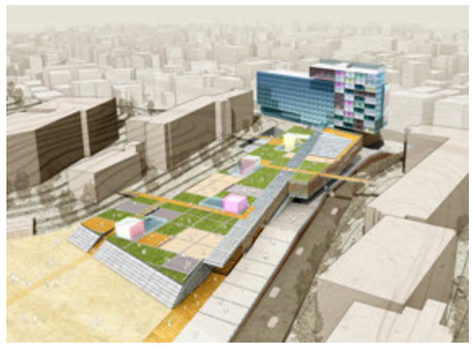
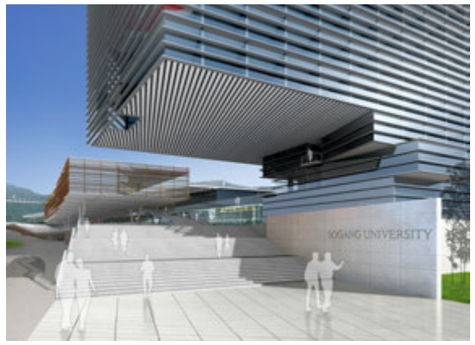

Sogang University Underground Campus , Seoul, Korea
서강대학교 지하캠퍼스&국제기숙사

위 치 : 서울시 연면적 : 478,665.00㎡ 규 모 : 지하 4층, 지상 11층 연 도 : 2006

Kyungbook University korea Promotion of Humanities
경북대학교 인문한국진흥관 신축공사 현상설계

위 치 : 대구시 연면적 : 8,439.08㎡ 규 모 : 지하 1층, 지상 4층 연 도 : 2014

HUFS Main Gate Rebuilt, Seoul, Korea
한국외대 정문개축 및 주진입구역 환경개선공사 현상설계

위 치 : 서울시 연면적 : 300㎡ 규 모 : 지상 1층 연 도 : 2012

Yong-In English Town (Turn-key), Yongin-si, Korea
용인영어마을 턴키

위 치 : 용인시 연면적 : 21,184.00㎡ 규 모 : 지하1층, 지상7층 연 도 : 2009

Gunsan semangeum, Kunsan-si, Korea
군산 새만금 산학융합지구 조성공사 현상설계

위 치 : 군산시 연면적 : 17,985.24㎡ 규 모 : 지하1층, 지상6층 연 도 : 2011

Education & Research

Paichai University 21century Building, Daejeon, Korea
배재대 21세기관

위 치 : 대전시 연면적 : 21,636.00㎡ 규 모 : 지하 1층, 지상 5층 연 도 : 1996

Korea University College of Health Science, Seoul, Korea
고려대병설 보건전문대 실험동

위 치 : 서울시 연면적 : 11,491.00㎡ 규 모 : 지하 1층, 지상 5층 연 도 : 1997

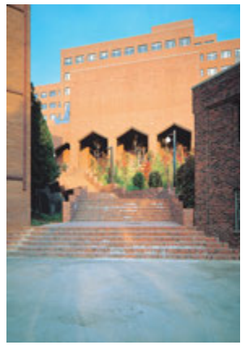

Sogang University Dasan Hall, Seoul, Korea
서강대 다산관

위 치 : 서울시 연면적 : 10,196.15㎡ 규 모 : 지하 1층, 지상 6층 연 도 : 1991~1993

Sogang University Saint Ignatius House, Seoul, Korea
서강대 이냐시오관

위 치 : 서울시 연면적 : 4,040.10㎡ 규 모 : 지하 1층, 지상 3층 연 도 : 1995

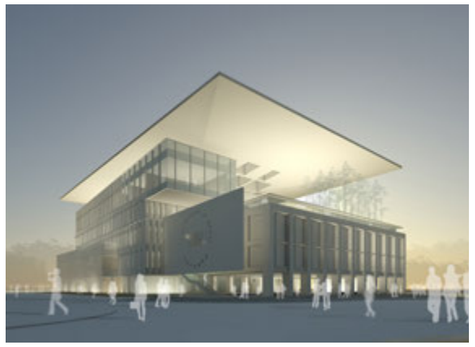

New Headquarters at University of Seoul, Seoul, Korea
서울시립대학교 본관 현상설계

위 치 : 서울시 연면적 : 8,316.00㎡ 규 모 : 지하 1층, 지상 5층 연 도 : 2009

Sogang Univ. Library, Seoul, Korea
서강대 도서관

위 치 : 서울시 연면적 : 3,801.00㎡ 규 모 : 지상 5층 연 도 : 1995

Commercial & Mixed-Use

Songdo North Canal Walk, Incheon-si, Korea
송도 캐널워크
위 치 : 인천시 연면적 : 118,247.20㎡ 규 모 : 지하 1층, 지상 5층 연 도 : 2006-2009

Cheongdam-dong Soho, Seoul, Korea
청담동 소호
위 치 : 서울시 연면적 : 446.00㎡ 규 모 : 지하1층, 지상2층 연 도 : 2004

Cheongdam-dong Xian, Seoul, Korea
청담동 시안
위 치 : 서울시 연면적 : 512.00㎡ 규 모 : 지하1층, 지상2층 연 도 : 1997

CV4 Green Spiral, Ha Noi, Vietnam
CV4 그린 스파이럴
위 치 : 베트남 하노이 연면적 : 190,288.00㎡ 규 모 : 지하 5층, 지상 35층 연 도 : 2010

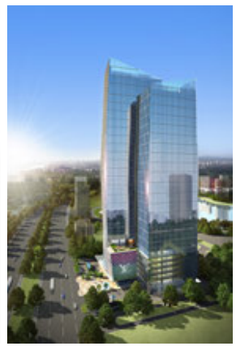
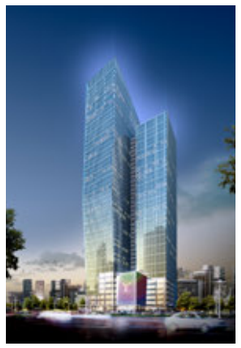

Nam Dan Plaza Complex _Diamond Tower, Ha Noi, Vietnam
다이아몬드타워
위 치 : 베트남 하노이 연면적 : 189,531.76㎡ 규 모 : 지하 4층, 지상 44층 연 도 : 2012

Vietnam Da Nang Complex, Da Nang, Vietnam
베트남 다낭 복합시설
위 치 : 베트남 다낭시 연면적 : 16,666.44㎡ 규 모 : 지하 1층, 지상 10층 연 도 : 2012

Cartier, Seoul, Korea
까르띠에
위 치 : 서울시 연면적 : 512.00㎡ 규 모 : 지하 1층, 지상 2층 연 도 : 1997

Heathcare

Pusan National University Hospital, Yansan-si, Korea
부산양산대병원
위 치 : 양산시 연면적 : 137,931.09㎡ 규 모 : 지하 2층, 지상 9층 연 도 : 2006

Pusan National University Children Hospital, Yansan-si, Korea
부산대 어린이병원
위 치 : 양산시 연면적 : 137,931.09㎡ 규 모 : 지하 2층, 지상 9층 연 도 : 2006

Jin-ju Hospital, Jinju-si, Korea
진주의료원
위 치 : 진주시 연면적 : 126,664.00㎡ 규 모 : 지하 1층, 지상 8층 연 도 : 2008

Konyang University Hospital, Daejeon-si, Korea
건양대학교 의과대학 부속병원
위 치 : 대전시 연면적 : 40,991.00㎡ 규 모 : 지하 2층, 지상 10층 연 도 : 1997

Medical Center National University. Al-Farabi, Almati, Kazakhstan
카자흐스탄 의료센터
위 치 : 카자흐스탄 알마티 연면적 : 62,029.66㎡ 규 모 : 지하 2층, 지상 9층 연 도 : 2013

YangYang Welfare Center, Yangyang-si, Korea
양양 노인복지시설
위 치 : 양양시 연면적 : 40,991.00㎡ 규 모 : 지하 2층, 지상 10층 연 도 : 1997

Residential

Jamsil Si-young Apartment Reconstruction, Seoul, Korea
잠실시영 아파트 재건축

위 치 : 서울시 연면적 : 1,176,236.56㎡ 규 모 : 지하 2층, 지상 20-36층 연 도 : 1994-2008

Songdo THE SHARP Green Avenue 8 block, Incheon-si, Korea
송도 더샵 그린에버뉴 8단지

위 치 : 인천시 연면적 : 214,634.00㎡ 규 모 : 지하 2층, 지상 28층 연 도 : 2008-2010

Dabakgol Residential Redevelopment, Wonju-si, Korea
원주 원동 다박골 주택재개발 정비사업

위 치 : 원주시 연면적 : 13,441.12㎡ 규 모 : 지하 4층, 지상 13층 연 도 : 2012

Daejeon Oryu Cyclical Public Housing, Daejeon-si, Korea
대전 오류동 순환형 임대주택 현상설계

위 치 : 대전시 연면적 : 13,441.12㎡ 규 모 : 지하 4층, 지상 13층 연 도 : 2012

Dongtan 'Prugio' Apartments, Pyeongtaek-si, Korea
화성 동탄 '푸르지오' 아파트

위 치 : 평택시 연면적 : 165,163.00㎡ 규 모 : 지하 2층, 지상 15-18층 연 도 : 2007

Yongi District 2block Apartments, Pyeongtaek-si, Korea
평택용이구역 2블럭 아파트

위 치 : 평택시 연면적 : 20,812.00㎡ 규 모 : 지하 2층, 지상 15-18층 연 도 : 2008

Residential

Residential Complex Building, Krasnodar, Russia
러시아 크라스노다르 주상복합

위 치 : 러시아 크라스노다르 연면적 : 20,812.00㎡ 규 모 : 지하 2층, 지상 22층 연 도 : 2008

Anphu Residence, Hochimin, Vietnam
베트남 호치민 2군 안푸안칸 공동주택

위 치 : 베트남 호치민 연면적 : 332,445.00㎡ 규 모 : 지하 2층, 지상 22층 연 도 : 2008

Yongjung 'Misozium' Apartments, Cheongju-si, Korea
청주 용정지구 1,2블럭 공동주택 '미소지움' 아파트

위 치 : 서울시 연면적 : 245,795.00㎡ 규 모 : 지하 2층, 지상 25층 연 도 : 2007-2008

Binh khanh Residential, Ho Chi Min, Vietnam
빈칸이주단지 2,220세대 공동주택

위 치 : 베트남 호치민 연면적 : 311,513.19㎡ 규 모 : 지하 2층, 지상 25층 연 도 : 2010

Petrowaco Tower, Ha Noi, Vietnam
Petrowaco 타워

위 치 : 베트남 하노이 연면적 : 45,722.00㎡ 규 모 : 지하 3층, 지상 27층 연 도 : 2009

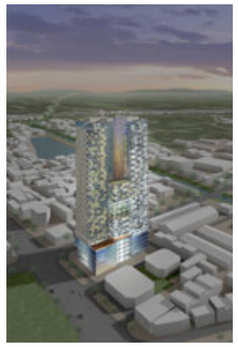

TSQ Millenium Tower, Ha Noi, Vietnam
TSQ 밀레니엄 타워

위 치 : 베트남 하노이 연면적 : 116,267.92㎡ 규 모 : 지하 3층, 지상 45층 연 도 : 2009

Sanjung Lake Town House, Pocheon-si, korea
포천 산정호수 타운하우스형 펜션

위 치 : 포천시 연면적 : 4,094.93㎡ 규 모 : 지상 1층 연 도 :

Pung Nap dong studio for Urban, Seoul, Korea
송파구 풍납동 도시형생활주택

위 치 : 서울시 연면적 : 3,165.81㎡ 규 모 : 지하 2층, 지상 15-18층 연 도 : 2012

Industrial & GMP

RFHIC Pyeongchon Headquarters, Anyang-si, Korea
RFHIC 평촌사옥
위 치 : 안양시 연면적 : 14,625.39㎡ 규 모 : 지하 1층, 지상 8층 연 도 : 2013

Oriental Dalian Industry Office, Dalian, China
오리엔탈 정공 중국 대련공장 사무동 신축
위 치 : 중국 요녕성 연면적 : 5,000.00㎡ 규 모 : 지상 7층 연 도 : 2007

Ostem Headquarters Competition, Busan, Korea
오스템 임플란트 해운대 신공장 현상설계
위 치 : 부산시 연면적 : 16,509.00㎡ 규 모 : 지하 1층, 지상 6층 연 도 : 2012

Heller Korea Suwon Factory, Suwon-si, Korea
헬러코리아(주) 수원공장 신축공사 설계용역
위 치 : 수원시 연면적 : 8,993.09㎡ 규 모 : 지하 1층, 지상 4층 연 도 : 2013

Woongjin Food Manufacturing Facility
웅진식품 신사업 제조시설 구축공사
위 치 : 공주시 연면적 : 12,997.00㎡ 규 모 : 지하 3층, 지상 3층 연 도 : 2009

Abu Dhabi EBPF GMP factory
아부다비 EBPF GMP 공장
위 치 : 아랍에미레이트 연면적 : 31,000.00㎡ 규 모 : 지하 4층, 지상 13층 연 도 : 2010

Mungyeong Distribution Center, Mungyeong-si, Korea
문경 거점단지 유동센터 턴키
위 치 : 문경시 연면적 : 10,994.69㎡ 규 모 : 지하 2층, 지상 15-18층 연 도 :

Taejoon Pharm Extend a building
태준제약 증축
위 치 : 경기도 연면적 : 18,022.00㎡ 규 모 : 지하 2층, 지상 15-18층 연 도 : 2010

Cultural & Goverment & Civic

Da Nang Child Cultural Center, Da Nang, Vietnam
베트남 다낭 어린이 문화센터
위 치 : 베트남 다낭시 연면적 : 14,415.90㎡ 규 모 : 지하 1층, 지상 3층 연 도 : 2012

Vietnam Embassy in Korea
주한베트남 대사관
위 치 : 서울시 연면적 : 4,950㎡ 규 모 : 지하 1층, 지상4층 연 도 : 2018 ~ 2020

Sejong City 1-3 Community Center, Sejong-si, Korea
행정중심복합도시(행복도시) 1-3생활권 복합커뮤니티센터 현상설계
위 치 : 세종시 연면적 : 12,534.23㎡ 규 모 : 지하 1층, 지상 5층 연 도 : 2011

Eco Delta City Observatory & Office, Busan, Korea
부산에코델타시티 전망대 및 사무소
위 치 : 부산시 연면적 : 425.81㎡, 1,455.08㎡ 규 모 : 32m, 7m 연 도 : 2013

Sejong City 1-1 Community Center, Sejong-si, Korea
행정중심복합도시(행복도시) 1-1생활권 복합커뮤니티센터 현상설계
위 치 : 세종시 연면적 : 11,766.00㎡ 규 모 : 지하 2층, 지상 3층 연 도 : 2011

Da Nang Theater, Da Nang, Vietnam
베트남 다낭시 Theater
위 치 : 베트남 다낭시 연면적 : 97,069.30㎡ 규 모 : 지하 1층, 지상 7층 연 도 : 2011

Sejong City 2-4 Community Center, Sejong-si, Korea
행정중심복합도시(행복도시) 2-4 생활권 복합커뮤니티센터 현상설계
위 치 : 세종시 연면적 : 112,253.14㎡ 규 모 : 지하 1층, 지상 3층 연 도 : 2018

Hotels & Resorts

Inya Lake Hotel Renovation, Yangon, Myanmar
인야호수 호텔 리노베이션, 양곤, 미얀마
위 치 : 양곤 연면적 : 54,499.00㎡ 규 모 : 지하 1층, 지상 6층 연 도 : 2014

Container Hotel, Yangon, Myanmar
미얀마 컨테이너 호텔
위 치 : 양곤 연면적 : 12,997㎡ 규 모 : 지하 3층, 지상 3층 연 도 : 2013

Las Vegas Suns Hotel and Resorts Casino, Cambodia
라스베가스 썬 리조트 카지노 호텔
위 치 : 캄보디아 연면적 : 23,293㎡ 규 모 : 지하 1층, 지상 8층 연 도 : 2017

Diamond Tower(Mixed-use/5star Hotel), Hanoi, Vietnam
다이아몬드타워(호텔/오피스/서비스 레지던스), 하노이, 베트남
위 치 : 하노이 연면적 : 67,000㎡ 규 모 : 지상 36층 연 도 : 2012

The Magnolia Hotel, Da Nang, Vietna
매그놀리아 호텔 리조트, 다낭, 베트남
위 치 : 다낭 연면적 : 7,123㎡ 규 모 : 지상 8층 연 도 : 2018

Wellness Medical Resort & Hotels, Sri Lanka
웰리스 메디컬 리조트 앤 스파
위 치 : 콜럼보 연면적 : 41,000㎡ 규 모 : 지상 1~5층 연 도 : 2018

Urban Planning & Master Plan

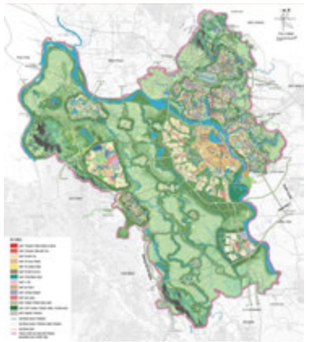

Ha Noi Capital Construction Master Plan, ha Noi, Vietnam
베트남 하노이 광역계획 설계용역
위 치 : 베트남 하노이 규 모 : 3,300㎢ 연 도 : 2010

Eco Delta City Special District Master Plan, Busan, Korea
부산에코델타시티 세물머리 특별계획구역 마스터플랜
위 치 : 부산시 규 모 : 687,796㎡ 연 도 : 2016

Dong Truc Ngoc Liep Ecological City Master Plan, Vietnam
베트남 옥리엡 마스터 플랜
위 치 : 베트남 옥리엡 규 모 : 23,000,000㎡ 연 도 : 2008

THUWANA Riverside Residential Complex, Yangon, Myanmar
미얀마 리버사이드 개발 마스터플랜
위 치 : 미얀마 양곤 규 모 : 358,770.14㎡ 연 도 : 2014

Vietnam Agro-Fishery Wholesale Complex, Hanoi
하노이 농수산물 도매시장 마스터플랜
위 치 : 하노이 푸동 규 모 : 55ha 연 도 : 2019 ~

Sam Son Masterplan, Thanh Hoa, Vietnam
베트남 삼손 지역 마스터플랜
위 치 : 베트남 탱화시 규 모 : 4,494ha 연 도 : 2016

Hybrid City Black City Urban Renewal Project, Azerbaijan
아제르바이잔 슈아발란해안 신도시 마스터플랜
위 치 : 아제르바이젠 규 모 : 2,000,000㎡ 연 도 : 2009

Gwanggyo CBD Master Plan, Suwon-si, Korea
광교 CBD 마스터플랜
위 치 : 경기도 수원시 규 모 : 64ha 연 도 : 2008

Urban Planning & Master Plan

Binh Khanh Residential Master Plan, Ho Chi Min, Vietnam
빈칸 이주단지 마스터플랜
위 치 : 베트남 호치민 규 모 : 38.4ha 연 도 : 2009

JEI College Song-do Campus Master Plan, Incheon-si, Korea
인천재능대학교 송도국제화캠퍼스 마스터플랜수립 현상설계
위 치 : 인천시 규 모 : 43,689.11㎡ 연 도 : 2011

HUFS Seoul Campus Master Plan, Seoul, Korea
한국외대 마스터플랜
위 치 : 서울시 규 모 : 141,936.33㎡ 연 도 : 2009

Kodeok International New City, Pyeongtaek-si , Korea
고덕국제신도시
위 치 : 경기도 규 모 : 17,461,000㎡ 연 도 : 2006

Caspian Coast Tourist-Leisure City, Azerbaijan
카스피안해 관광 레저 도시
위 치 : 아제르바이젠 규 모 : 42,975,000㎡ 연 도 : 2007

Mapyeong-dong Town House Master Plan, Yongin-si, Korea
용인 마평동 타운하우스 마스터플랜
위 치 : 경기도 용인시 규 모 : 54,370.35㎡ 연 도 : 2007

Gia Nghia Urban Construction Mater Plan, Vietnam
닥농지방 마스터플랜
위 치 : 베트남 닥농 규 모 : 752.3㎢ 연 도 : 2011

Sejon City 1-2,1-4 District Urban Design, Sejong-si, Korea
행복도시 지구단위계획수립 및 통합이미지형성관리
위 치 : 세종시 규 모 : 7,314㎡ 연 도 : 2007

Overseas

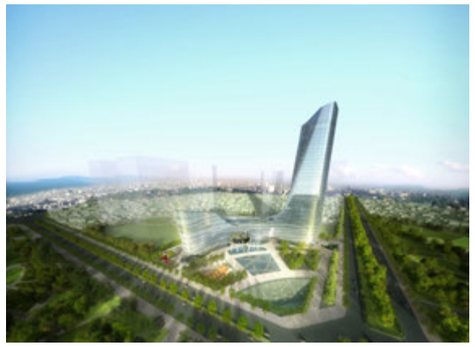

Green Spiral, Ha Noi, Vietnam
그린 스파이럴
위 치 : 베트남 하노이 연면적 : 190,288.00㎡ 규 모 : 지하 5층, 지상 35층 연 도 : 2010

THUWANA Riverside Residential Complex, Yangon, Myanmar
미얀마 리버사이드 개발 마스터플랜
위 치 : 미얀마 양곤 규 모 : 358,770.14㎡ 연 도 : 2014

Software Park No.2 Danang City, Vietnam
다낭 IT 센터
위 치 : 베트남 하노이 연면적 : 171,120.00㎡ 규 모 : 지하 2층, 지상 15층 연 도 : 2013

Da Nang Child Curltural Center, Da Nang, Vietnam
베트남 다낭 어린이 문화센터
위 치 : 베트남 다낭 연면적 : 14,415.90㎡ 규 모 : 지하 1층, 지상 3층 연 도 : 2012

Thamada Hotel Renovation, Yangon, Myanmar
미얀마 타마다호텔 리노베이션
위 치 : 미얀마 양곤 연면적 : 190,288.00㎡ 규 모 : 지하 5층, 지상 35층 연 도 : 2014

Inya Lake Hotel Master Plan, yangon, Myanmar
인야 레이크 호텔 마스터플랜
위 치 : 미얀마 양곤 규 모 : 17,461,000㎡ 연 도 : 2013

Da Nang Residential Complex, Vietnam
베트남 다낭 복합시설 설계제안
위 치 : 베트남 다낭 연면적 : 16.666.44㎡ 규 모 : 지하 1층, 지상 10층 연 도 : 2012

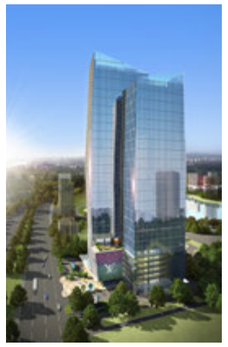

Nam Dan Plaza Complex _ PVT Diamond Tower, Vietnam
다이아몬드타워
위 치 : 베트남 남단 연면적 : 12,997.00㎡ 규 모 : 지하 3층, 지상 3층 연 도 : 2009

Overseas

Danang Theater, Vietnam
베트남 다낭시 Theater

위 치 : 베트남 다낭 연면적 : 97,069.30㎡ 규 모 : 지하 1층, 지상 7층 연 도 : 2011

Dalian Oriental Industry Office, China
오리엔탈정공 중국대련공장 사무동 신축

위 치 : 중국 연면적 : 5,000.00㎡ 규 모 : 지상 5층 연 도 : 2007

VNPT Headquarters, Ha Noi, Vietnam
베트남 하노이 VNPT 사옥 현상설계

위 치 : 베트남 하노이 연면적 : 107,764.00㎡ 규 모 : 지상 33층 연 도 : 2009

Anphu Residential,Ho Chi Min, Vietnam
베트남 호치민 2군 안푸안칸 공동주택

위 치 : 베트남 호치민 연면적 : 883,144.00㎡ 규 모 : 지상 33층 연 도 : 2008

Abu Dhabi EBPF GMP factory, United Arab Emirates
아부다비 EBPF GMP 공장 신축공사

위 치 : 아부다비 연면적 : 31,000.00㎡ 규 모 : 지하 1층, 지상 7층 연 도 : 2010

Krasnodar, Russia Complex Building Concept Design, Russia
러시아 크라스노다르 주상복합

위 치 : 러시아 크라스노다르 연면적 : 20,812.00㎡ 규 모 : 지하 2층, 지상 22층 연 도 : 2008

Petrowaco Tower, Vietnam
페트로와코 타워

위 치 : 베트남 하노이 연면적 : 45,722.00㎡
규 모 : 지하 3층, 지상 27층 연 도 : 2009

An Phu Cantavil 2 , Vietnam
안푸 2차 칸타빌 현상설계

위 치 : 베트남 호치민 연면적 : 91,285.99㎡
규 모 : 지하 2층, 지상 36층 연 도 : 2009

TSQ Millenium Tower, ha Noi, Vietnam
TSQ Millenium Tower

위 치 : 베트남 하노이 규 모 : 7,314㎡ 연 도 : 2009

JAUD

Seoul Office

서울시 강남구 학동로6길 11 하나빌딩 4층 41호
4F 41, Hana Bldg, 11 Hak dong-Ro,6-Gil Gangnam-Gu, Seoul, Korea, 06111
TEL 82.2.3444.2357
FAX 82.2.3444.2358
E-mail : dykim@dajaud.com

Hanoi Office

3011, 30th Fl, Lotte Bldg, 54 Lieu Giai St., Ba Dinh District, Hanoi, Vietnam
TEL 84.24.3395.8999
FAX 84.24.3375.8999
E-mail : thuhuyen.nguyen@dajaud.com
Hang.dinh@dajaud.com

www.dajaud.com

All rights reserved. No part of the contents of this book may be reproduced without the written permission of the publisher.